

# LA COMMEDIA



di Dante Alighieri

Scuola secondaria "Galileo Galilei"  
Anno scolastico 2013/2014  
classi seconde



# LA COMPOSIZIONE:

**DAL 1306 AL 1321  
(ANNO DELLA  
MORTE)**

**CIRCA 15 ANNI**

# IL TITOLO

## COMMEDIA

- Ha un finale lieto
- Lo stile è umile (non elevato come quello della tragedia)

## DIVINA

(aggettivo usato non da Dante, ma aggiunto da Boccaccio)

- Perché è un'opera stupenda
- Perché parla di Dio



# La struttura

È un poema in versi

suddiviso in 3 PARTI (*Cantiche*):

Inferno

Purgatorio

Paradiso

Ognuna ha 33 capitoli (*canti*)



**TOTALE**

**100 CANTI**

Perché l'Inferno ha un canto introduttivo

- È scritta in LINGUA VOLGARE

- i versi sono raggruppati in

- TERZINE ALTERNATE

- A RIMA INCATENATA

- ABA BCB CDC

- Tutta la struttura è costruita sui  
numeri UNO (DIO) e

- TRE (TRINITA')



Tutte e 3 le cantiche  
finiscono con la parola

**STELLE**



# **Il contenuto**

**Dante narra un viaggio  
immaginario attraverso  
l'Inferno, il Purgatorio e il  
Paradiso.**

**Il viaggio inizia l'8 aprile del  
1300 e dura una settimana  
(settimana che precede la  
Pasqua)**

**All'inizio si perde in una selva  
oscura....**



In the midway of this our mortal life,  
I found me in a gloomy wood, astray,  
Gandy J., 1880 P. 2.

**...poi il poeta Virgilio lo accompagna  
nell'Inferno e nel Purgatorio...**

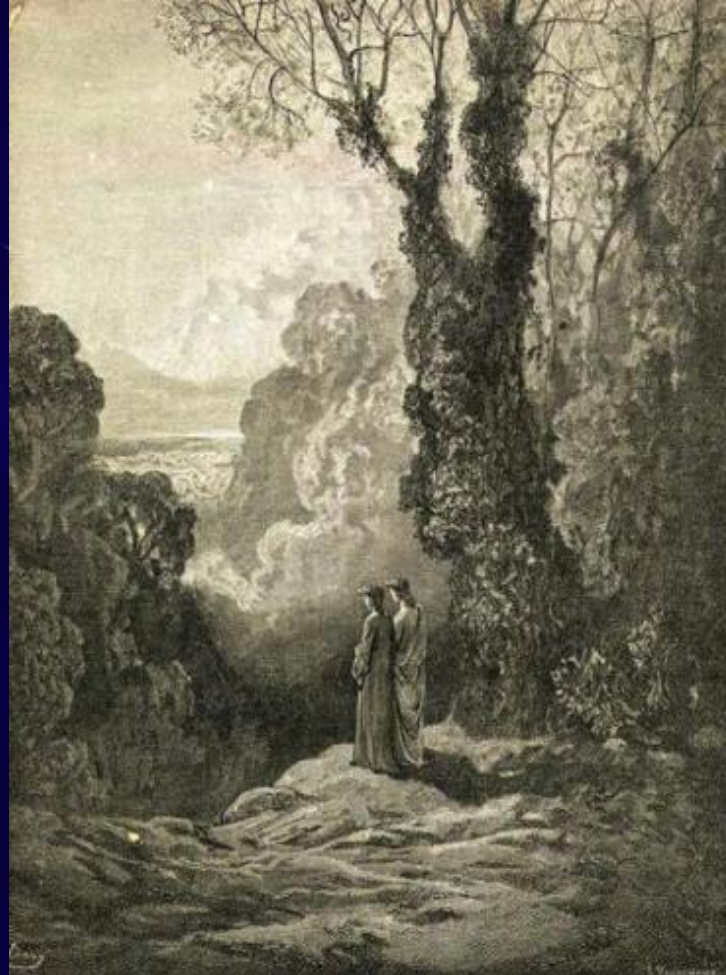

... infine Beatrice lo accompagnerà in  
Paradiso fino a Dio...



PARENTE DINANTI A ME CON L'AGE APERTE  
LA BELLA IMAGE, CHE, NEL DOLORE FUGI,  
LIEVE FACEVA L'ANIME CONSORTI.

Paradiso, c. XIX, v. 1-3



**L'universo  
di  
Dante**

**La Terra è  
immobile al  
centro  
dell'universo**

**Intorno alla  
terra ruotano 9  
cieli**

**Oltre si trova  
l'Empireo, sede  
di Dio e dei  
beati**

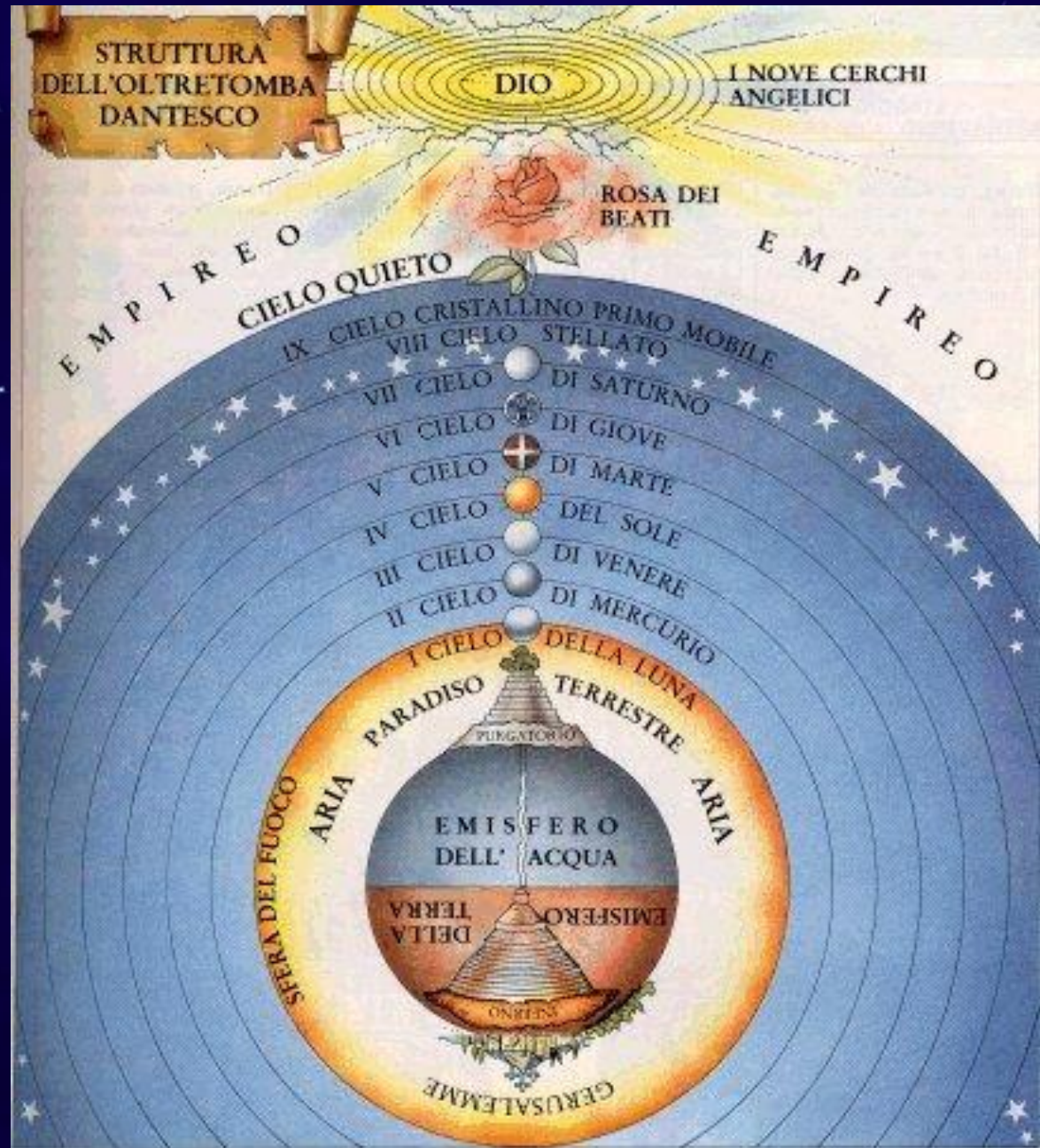

La terra è  
divisa in

**EMISFERO  
BOREALE  
(terra)**

**EMISFERO  
AUSTRALE  
(acqua)**

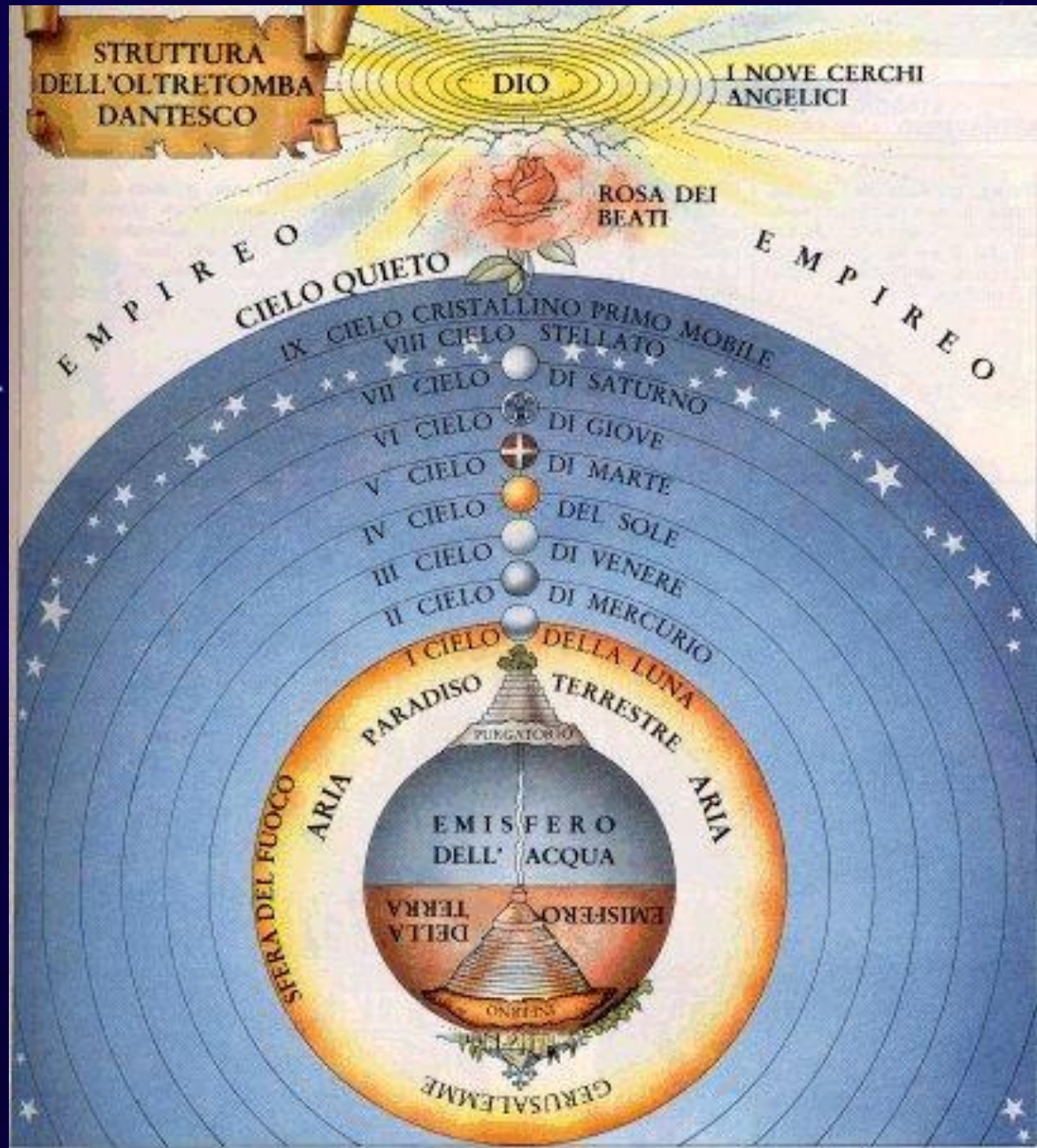



Quando l'angelo Lucifero viene cacciato dal Paradiso cade sulla terra, che si ritrae e si apre la voragine dell'Inferno

al centro della terra c'è Lucifero

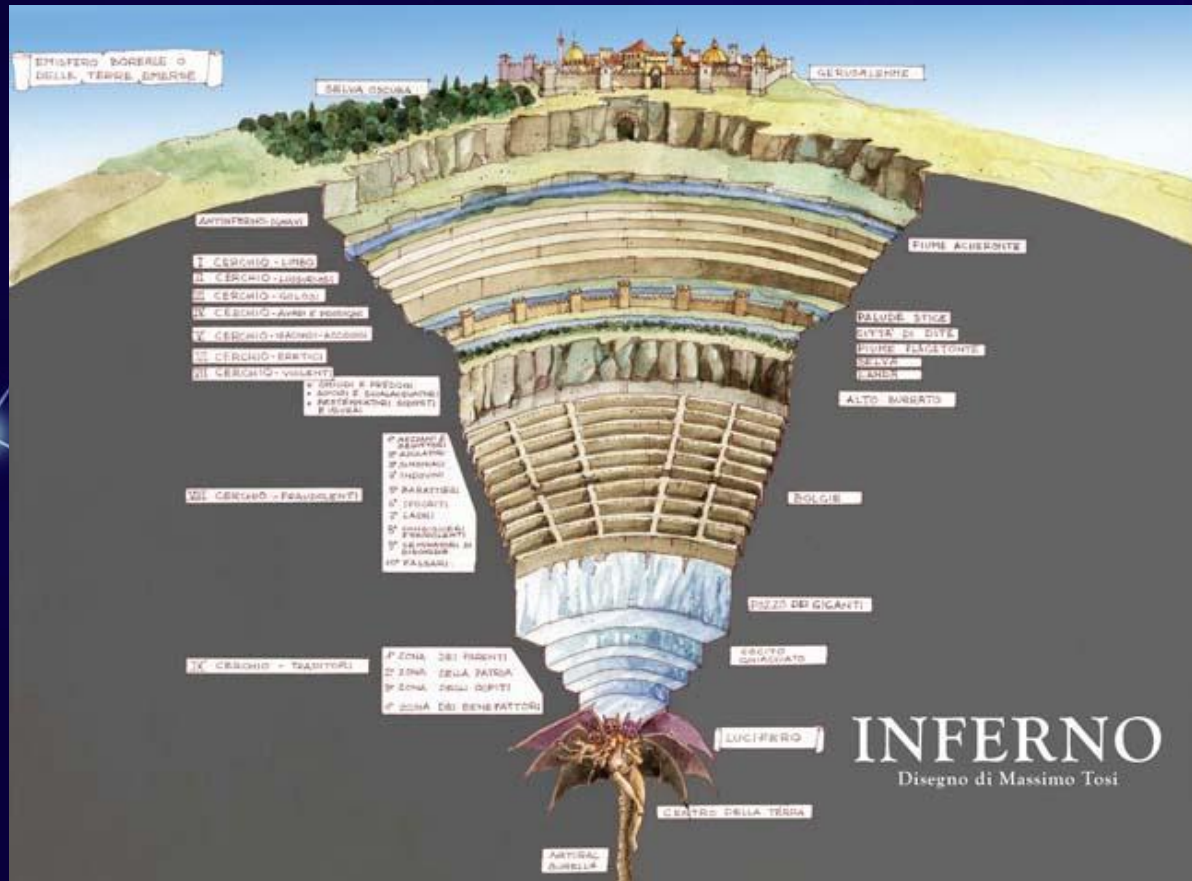

Nell'emisfero  
australe si  
genera la  
montagna  
del  
Purgatorio

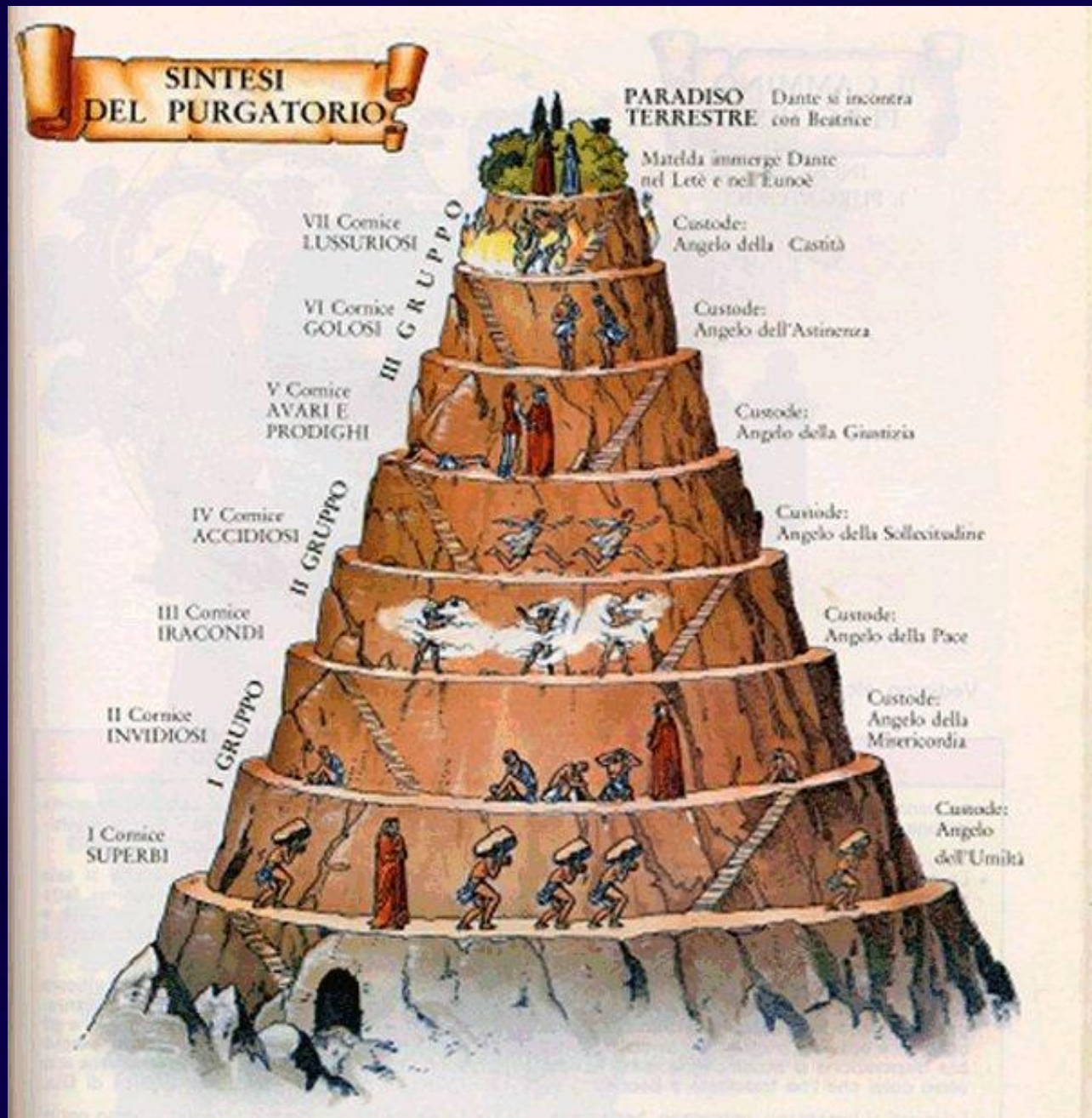

PARADISO

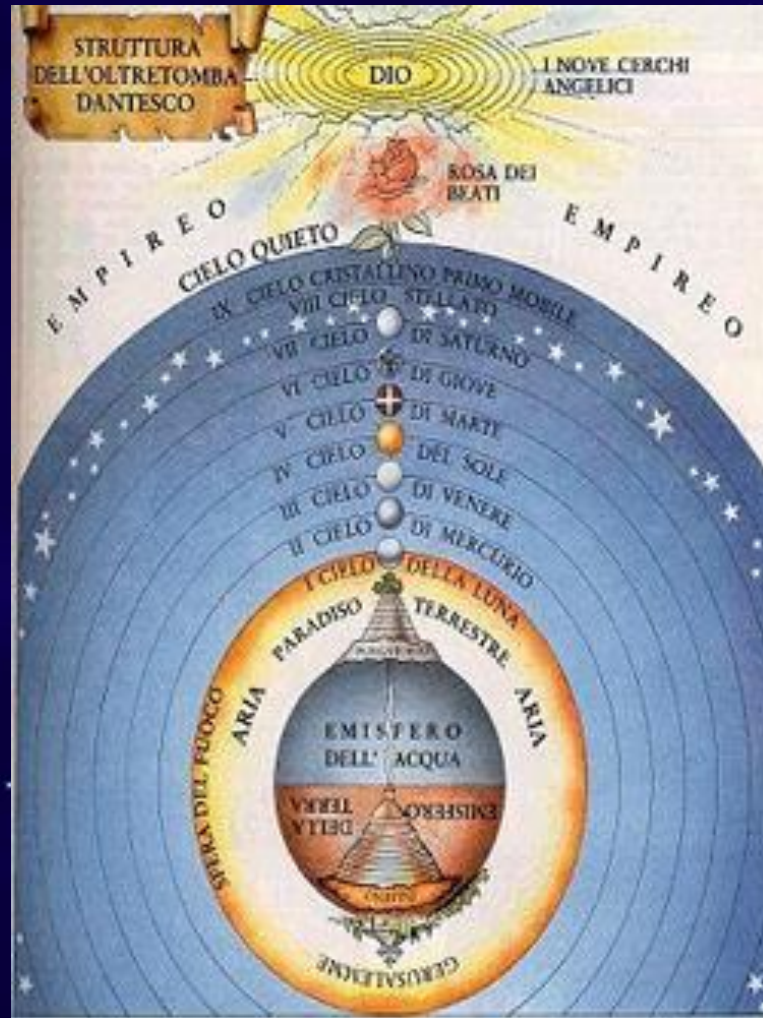



# L'INFERNO

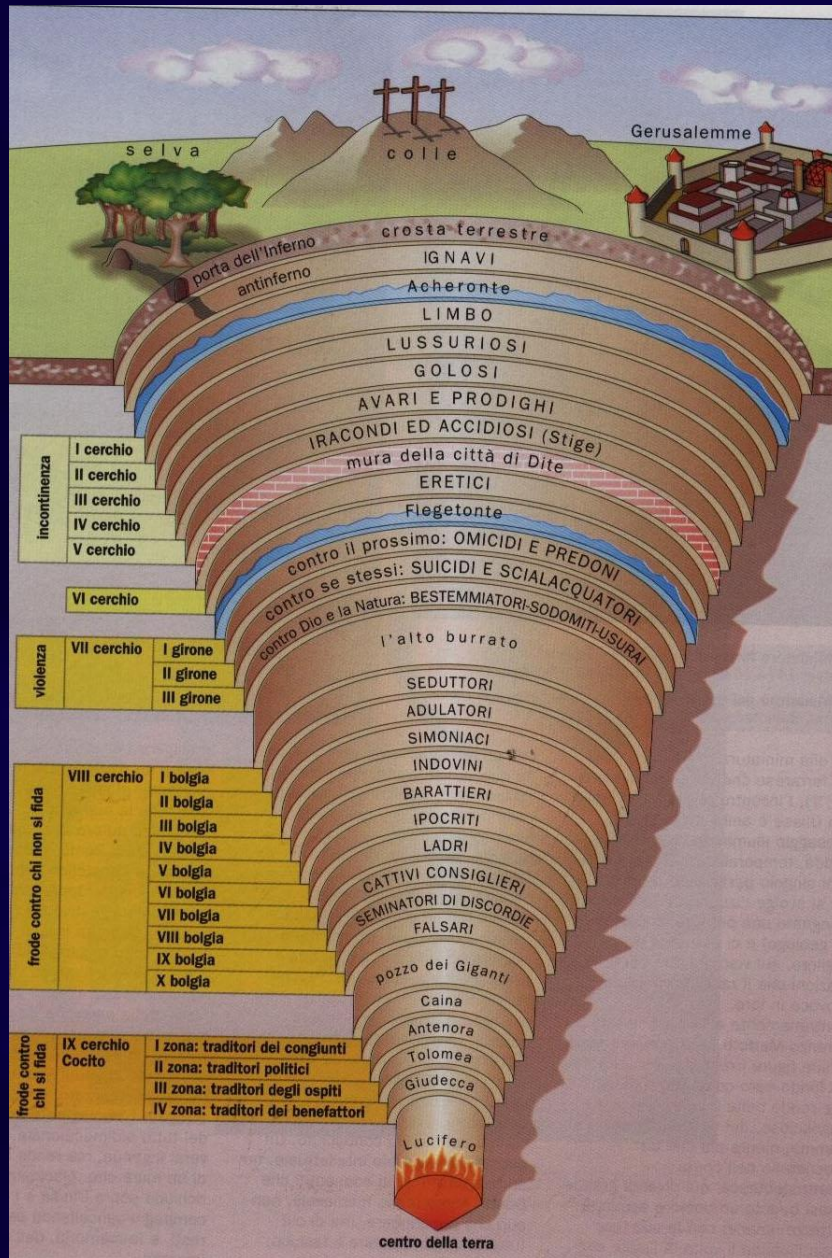

**Immensa voragine che si apre sotto Gerusalemme e arriva al centro della terra, dove è conficcato Lucifero, enorme demone**

**E' formato da nove cerchi concentrici sempre più stretti**

**le anime dei peccatori sono distribuite a seconda della gravità del peccato: più grave è il peccato più in basso si trovano**

**le pene vengono assegnate in base alla LEGGE DEL CONTRAPPASSO (similitudine o contrasto)**



**Ma torniamo al viaggio di  
Dante e al suo poema...**

**La Commedia è un poema allegorico-didascalico**

**ALLEGORICO = I fatti reali assumono  
significati allegorici, cioè simbolici**

**Il viaggio che Dante compie, i luoghi che visita, gli incontri con le  
anime li descrive e narra in modo realistico, ma sotto sotto vuole  
dirci anche qualcos'altro.**

**SELVA OSCURA= PECCATO**

**VIRGILIO= RAGIONE**

**VIAGGIO= VIAGGIO DELL'ANIMA UMANA**

**VERSO LA SALVEZZA**



**Così la selva è un  
bosco, ma nello  
stesso tempo è una  
situazione difficile  
In cui ognuno di noi  
si può trovare**



**Virgilio è un poeta, il poeta preferito di Dante, ma è anche la ragione umana e quindi un amico**



**Beatrice è la  
donna che  
Dante ama,  
ma nello  
stesso tempo  
è la fede, la  
grazia di Dio**

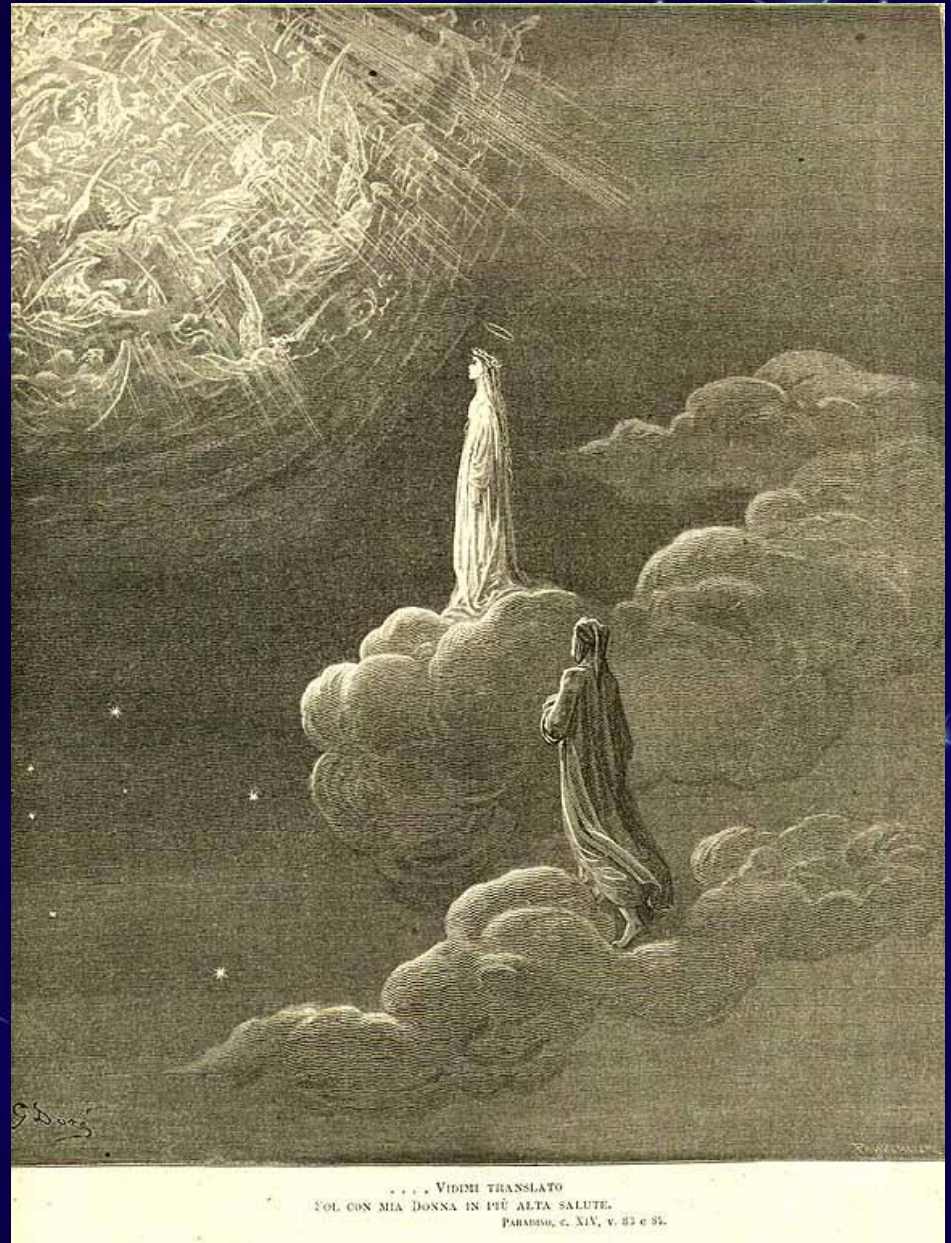

... . VIDIMI TRANSLATO  
FOL CON MIA DONNA IN ITU ALTA SALUTE.  
PARADISO, c. XIV, v. 83 e 81.

**E così  
tutto il  
viaggio di  
Dante è un  
po' il  
viaggio che  
ognuno di  
noi fa...**





**... per  
ritrovare  
se stesso**

**DIDASCALICO = vuole  
insegnarci qualcosa**

**CHE COSA ci  
insegna, Dante?**

**La vita è un cammino, una strada spesso faticosa, ma con una meta**

**Chi è distratto e superficiale, perde la strada**

**Per arrivare alla meta non si può andare da soli: occorre qualcuno che ci accompagni**

