

VIENI ALL'

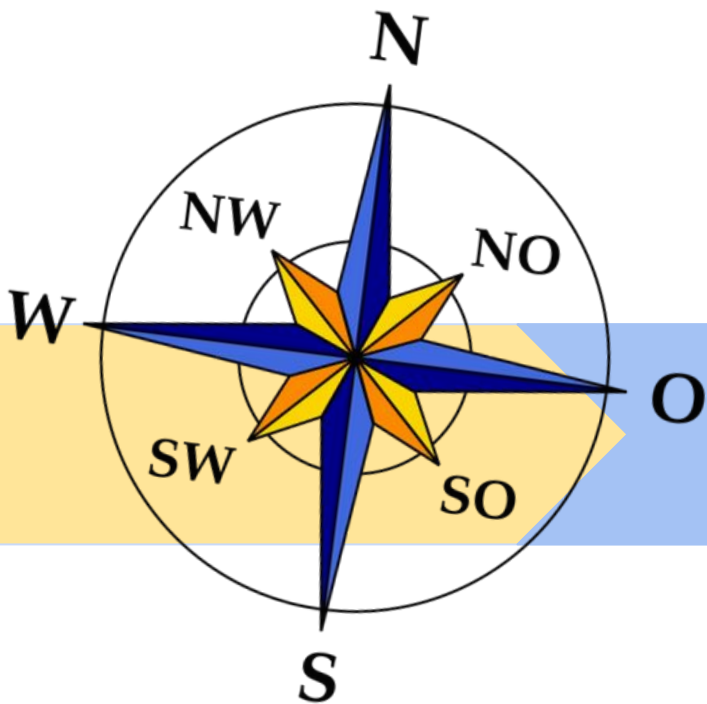

ATTIVITÀ DI ORIENTAMENTO

PRESENTAZIONE DELLE ATTIVITÀ
PER L'ANNO SCOLASTICO 2023/2024

L'ELSA È...

VALORIZZAZIONE
DELLE **DIVERSITÀ**

INCLUSIONE
SCOLASTICA

LO **STUDENTE**
PROTAGONISTA
DEL PROCESSO DI
APPRENDIMENTO

INNOVAZIONE
E **RICERCA**

CONNESSIONE
CON IL
TERRITORIO



TECNICO

ECONOMICO TURISTICO

QUALI MATERIE NUOVE STUDIERRAI DURANTE IL
QUINQUENNIO?

- Geografia e Arte e territorio
- Economia aziendale e informatica
- Lingue straniere
- Diritto e legislazione turistica
- Discipline turistiche e aziendali



TECNICO ECONOMICO TURISTICO

Vuoi imparare tutto sul
turismo anche grazie a
progetti e *stage* all'estero e in
Italia?

Ti piacciono la geografia e le
lingue straniere?

Sei interessato/a al mondo
dell'arte italiana e locale?

INSEGNAMENTI	1 [^]	2 [^]	3 [^]	4 [^]	5 [^]
LINGUA E LETTERATURA ITALIANA	4	4	4	4	4
LINGUA INGLESE	3	3	3	3	3
STORIA	2	2	2	2	2
MATEMATICA	4	4	3	3	3
DIRITTO ED ECONOMIA	2	2			
SCIENZE DELLA TERRA E BIOLOGIA	2	2			
SCIENZE MOTORIE E SPORTIVE	2	2	2	2	2
IRC/ ATTIVITÀ ALTERNATIVA	1	1	1	1	1
TOTALE ORE AREA GENERALE	20	20	15	15	15
FISICA	2				
CHIMICA		2			
GEOGRAFIA	3	3			
INFORMATICA	2	2			
ECONOMIA AZIENDALE	2	2			
2 [^] LINGUA COMUNITARIA (FRA/TED)	3	3	3	3	3
3 [^] LINGUA STRANIERA (TED/SPA)			3	3	3
DISCIPLINE TURISTICHE E AZIENDALI			4 (1†)	4	4
GEOGRAFIA TURISTICA			2	2 (1†)	2
DIRITTO E LEGISLAZIONE TURISTICA			3	3	3
ARTE E TERRITORIO	2	2	2	2	2 (1†)
LINGUA INGLESE (POTENZIAMENTO)			1 (1‡)	1 (1‡)	1 (1‡)
TOTALE ORE AREA DI INDIRIZZO	14	14	18	18	18
TOTALE ORE	34	34	33	33	33
di cui COMPRESENZA			2	2	2

† Compresenza Informatica

‡ Conversazione in Lingua Inglese

Sono indicate in colore arancione
le ore di potenziamento

COSA FARE DOPO IL DIPLOMA?

UNIVERSITÀ

LAUREA TRIENNALE O A
CICLO UNICO



UNIMORE
UNIVERSITÀ DEGLI STUDI DI
MODENA E REGGIO EMILIA



**UNIVERSITÀ
DI BOLOGNA**

ITS
Istituti Tecnici
professionali

POST DIPLOMA (2 ANNI)



Regione Emilia-Romagna

**MONDO DEL
LAVORO**

- AMBITO AMMINISTRATIVO
- AMBITO LINGUISTICO
- AMBITO TURISTICO



NUOVI PERCORSI DI FORMAZIONE PROFESSIONALI ACCREDITATI



CHE COSA SONO GLI ITS?

Gli Istituti Tecnici Superiori (ITS) sono nuove scuole ad alta specializzazione tecnologica che realizzano **percorsi biennali** post-diploma alternativi all'Università per formare tecnici superiori in grado di inserirsi nei settori strategici del mondo del lavoro.



**TOURISM MARKETING
& EVENT MANAGER***



POTRAI LAVORARE PRESSO:

- CONTESTI MUSEALI E TURISTICI;
- STRUTTURE ALBERGHIERE;
- AGENZIE DI VIAGGIO;
- ENTI PUBBLICI E TERRITORIALI;
- FIERE E CONGRESSI;
- SETTORE DEI TRASPORTI;
- SETTORE COMUNICAZIONI E MARKETING;

SBOCCHI LAVORATIVI



COME SI STUDIA NELLA NOSTRA SCUOLA?

LABORATORI INFORMATICI

utilizzati per le materie
tecnico-pratiche e per
informatica

LABORATORI LINGUISTICI

utilizzati per perfezionare le
lingue straniere

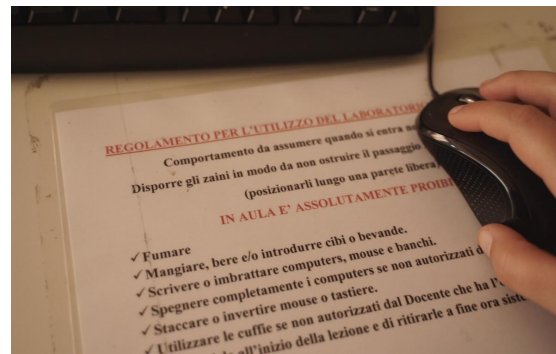
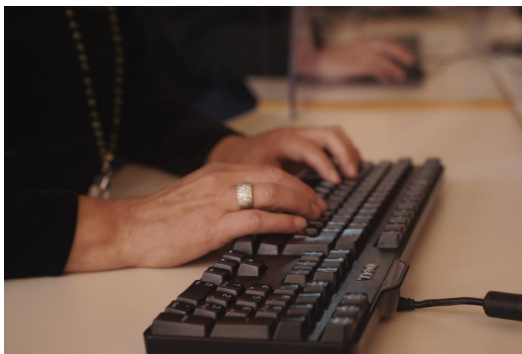



PROGETTO ERASMUS +

PROGETTO ERASMUS +

Un'esperienza di PCTO di tre settimane all'estero

- Per imparare a vivere e lavorare in un paese straniero
- Per aprirsi alle diversità culturali, a esperienze nuove, a nuovi linguaggi, a nuove realtà
- Possono partecipare studenti delle classi 4[^]



FOREIGN LANGUAGES!



**CORSI DI LINGUE E CERTIFICAZIONI
LINGUISTICHE**

**TRINITY: corso specializzazione
linguistica inglese (dalla classe 2[^])**

**DELFL: corso specializzazione
linguistica francese (dalla classe 3[^])**



CONSEGUIMENTO DELLA PATENTE EUROPEA – ICDL CON AICA

*La certificazione ICDL, ex ECDL, garantisce
il livello adeguato di competenze digitali.*

SPENDIBILE E RICONOSCIUTA IN:

- ✓ **UNIVERSITÀ**
- ✓ **AZIENDE**
- ✓ **CONCORSI PUBBLICI**



INCONTRO CON IL TERRITORIO

- FIERA DI CERSAIE-BOLOGNA
- GUIDE TURISTICHE PER SASSUOLO
- FAI
- FESTIVAL DELLA CULTURA TECNICA
- FESTIVAL FILOSOFIA
- ARCHEOLOGANDO



CERSAIE
BOLOGNA ■ ITALY
SALONE INTERNAZIONALE DELLA
CERAMICA PER L'ARCHITETTURA
E DELL'ARREDOBAGNO



UNA SCUOLA AUTENTICAMENTE INCLUSIVA

La nostra scuola vanta una
lunga tradizione di ottimi
**insegnanti di sostegno
specializzati, educatori
scolastici e tutor amichevoli**
scelti fra i nostri migliori
diplomati, per una didattica
personalizzata e innovativa.

Vieni a trovarci nei nostri

OPEN DAY!

TI ASPETTIAMO

IL 26 NOVEMBRE
DALLE 14:30 ALLE 17:30

IL 18 DICEMBRE DALLE
10:00 ALLE 13:00

(aperta anche la sede di Via S.Francesco)

IL 14 GENNAIO
DALLE 14:30 ALLE 17:30

NELLA NOSTRA SEDE DI VIALE SELMI, 16



orientamentoelsa@elsamorantesassuolo.edu.it

Per prenotare il tuo colloquio orientativo

